

**CONCOURS EXTERNE DE CONTRÔLEUR
DES FINANCES PUBLIQUES DE DEUXIÈME CLASSE**

ANNÉE 2020

ÉPREUVE ÉCRITE D'ADMISSIBILITÉ N° 2

Durée : 3 heures – Coefficient : 3

Le candidat traitera le présent sujet correspondant à l'option formulée dans son dossier d'inscription :

– Composition sur un ou plusieurs sujets donnés et/ou cas pratiques d'éléments d'économie

Toute note inférieure à 5/20 est éliminatoire.

Recommandations importantes

Le candidat trouvera au verso la manière de servir la copie dédiée.

Sous peine d'annulation, en dehors du volet rabattable d'en-tête, les copies doivent être totalement anonymes et ne comporter aucun élément d'identification tels que nom, prénom, signature, paraphe, localisation, initiale, numéro ou toute autre indication, même fictive, étrangère au traitement du sujet.

Sur les copies, les candidats devront écrire et souligner si nécessaire au stylo bille, plume ou feutre de couleur noire ou bleue uniquement. De même, l'utilisation de crayon surligneur est interdite.

Il devra obligatoirement se conformer aux directives données.



Tournez la page S.V.P.

Le candidat devra compléter l'intérieur du volet rabattable des informations demandées et se conformer aux instructions données

Nom de naissance

Prénom usuel

Jour, mois et année

Signature obligatoire

Numéro de candidature

Nom : _____
Prénom : _____
Date de naissance : _____
N° de candidature : _____
(si absence de code barre)
Signature : _____



ÉTIQUETTE D'IDENTIFICATION

Faire comme ceci



Ne pas faire



ÉTIQUETTE D'IDENTIFICATION

Axe de lecture code à barres candidat

À compléter par le candidat

Ne rabattre le cache qu'en présence d'un membre de la commission de surveillance

Concours externe - interne - professionnel - ou examen professionnel ⁽¹⁾
⁽¹⁾ Rayer les mentions inutiles

Externe

Pour l'emploi de : **Contrôleur des Finances publiques**

Épreuve n° : **2**

Matière : **048 – Économie**

Date : **0 3 1 2 2 0 1 9**

Nombre d'intercalaires supplémentaires :

Préciser éventuellement le nombre d'intercalaires supplémentaires

À L'ATTENTION DU CANDIDAT

En dehors de la zone d'identification rabattable, les copies doivent être totalement anonymes et ne comporter aucun élément d'identification tel que nom, prénom, signature, paraphe, localisation, initiale, numéro, ou toute autre indication même fictive étrangère au traitement du sujet.

Il est demandé aux candidats d'écrire et de souligner si nécessaire au stylo bille, plume ou feutre, de couleur noire ou bleue uniquement. Une autre couleur pourrait être considérée comme un signe distinctif par le jury, auquel cas la note de zéro serait attribuée. De même, l'utilisation de crayon surligneur est interdite.

Les étiquettes d'identification codes à barres, destinées à permettre à l'administration d'identifier votre copie, ne doivent être détachées et collées dans les deux cadres prévus à cet effet qu'en présence d'un membre de la commission de surveillance.

Suivre les instructions données pour les étiquettes d'identification

NOTE / 20

RÉSERVÉ À L'ADMINISTRATION

À L'ATTENTION DU CORRECTEUR

Pour remplir ce document :
Utilisez un stylo ou une pointe feutre de couleur NOIRE ou BLEUE.

EXEMPLE DE MARQUAGE :

Faire comme ceci



Ne pas faire



Pour porter votre note, cochez les gélules correspondantes.

Reportez la note dans les zones **NOTE / 20** et dans le cadre **A**

En cas d'erreur de codification dans le report des notes cochez la case **erreur** et reportez la note dans le cadre **B**.

Cadre A réservé à la notation

| | | | |
|------------------|-----|-----|-----|
| 20 | 19 | 18 | |
| 17 | 16 | 15 | |
| 14 | 13 | 12 | |
| 11 | 10 | 09 | |
| 08 | 07 | 06 | |
| 05 | 04 | 03 | |
| 02 | 01 | 00 | |
| Décimales | | | |
| ,00 | ,25 | ,50 | ,75 |

Cadre B réservé à la notation rectificative

| | | | |
|------------------|-----|-----|-----|
| 20 | 19 | 18 | |
| 17 | 16 | 15 | |
| 14 | 13 | 12 | |
| 11 | 10 | 09 | |
| 08 | 07 | 06 | |
| 05 | 04 | 03 | |
| 02 | 01 | 00 | |
| Décimales | | | |
| ,00 | ,25 | ,50 | ,75 |
| Erreur | | | |

NOTE / 20

EN AUCUN CAS, LE CANDIDAT NE FERMERA LE VOLET RABATTABLE AVANT D'Y AVOIR ÉTÉ AUTORISÉ PAR LA COMMISSION DE SURVEILLANCE

SUJET
ÉLÉMENTS D'ÉCONOMIE

Les candidats et candidates peuvent avoir à leur disposition sur la table de concours, le matériel d'écriture, une règle, des surligneurs.

Première partie : Analyse de documents

En vous appuyant sur le graphique n° 1, analysez en 15 lignes, le temps passé devant un écran selon l'âge et le sexe.

Graphique n° 1 :

Temps passé devant un écran selon l'âge et le sexe

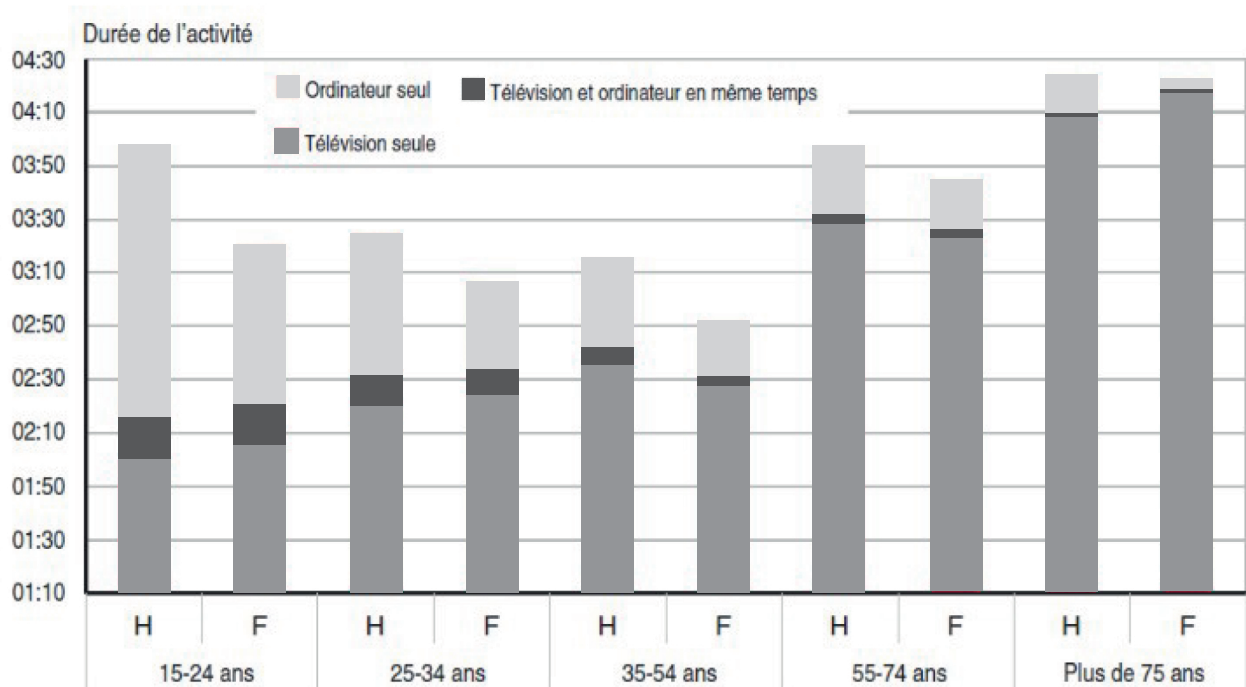

Source : Insee, enquête Emploi du temps 2009-2010.

Selon le graphique n° 2, est-il possible d'affirmer que l'introduction de l'euro a fait chuter la production de l'industrie européenne (en 15 lignes au maximum) ?

Graphique n° 2 :

Évolution de la production industrielle (en volume) en France, en Allemagne, en Espagne, en Italie et au Royaume-Uni, avec un indice 100 en 2001

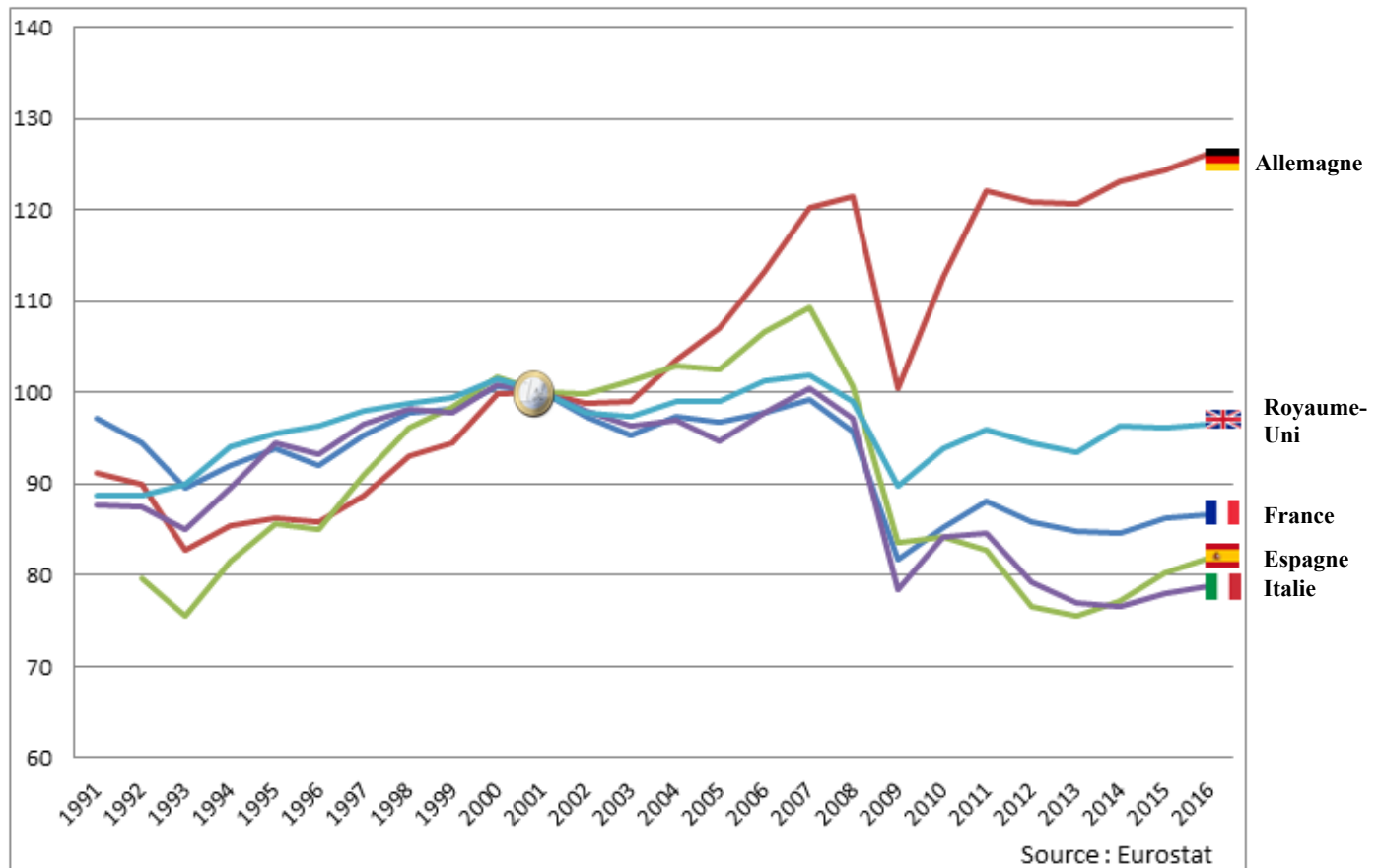

Deuxième partie : Questions de connaissance

Répondez brièvement aux questions suivantes (15 lignes au maximum par question)

Question n° 1 : Que démontre la loi des rendements décroissants ?

Question n° 2 : Quelles sont les principales défaillances du marché ?

Troisième partie : Dissertation

Vous répondrez de façon structurée au sujet suivant : Comment lutter efficacement contre le chômage en France ?

